

AMC

**INTÉRIEURS
2019**

**CULTURE - HÉBERGEMENT
ÉDUCATION - CONSOMMATION**

**ENQUÊTE LE RÈGNE DU TEXTILE
DOSSIER ESPACES COMPACTS
EXPO MOBILIER D'ARCHITECTES
PRODUITS AUDITORIUMS**

Dans cette école professionnelle bruxelloise, deux espaces ont été réaménagés pour créer une salle des professeurs et une classe didactique – un magasin pour les cours de vente, réalisé avec les étudiants en menuiserie de l'institut Saint-Joseph. A cette occasion, les architectes ont mis au jour la majestueuse structure béton de cette ancienne usine. Le magasin propose un linéaire de présentation très important et, pour souligner la structure, le mobilier a été suspendu. Des chevrons de gros œuvre en pin se fixent deux à deux sur les poutres grâce à des platines en acier. Ils s'approchent plus ou moins du sol et accueillent caissons, tablettes ou tringles amovibles. Dégageant le sol recouvert d'une résine époxy grise, ce renversement du système de fixation crée un effet de lévitation et de foisonnement. Au niveau de l'entrée, les lames de bois se densifient et encadrent la porte. La salle des professeurs a quant à elle été créée en lieu et place de trois petites salles de classe. L'aménagement a consisté à placer les espaces de travail, de repos et de rencontre en façade afin de profiter de la lumière naturelle. Dans le prolongement de l'entrée, les casiers délimitent une zone de circulation menant à une petite cuisine. La table de la salle de travail peut accueillir jusqu'à une quinzaine de postes, tandis que la salle principale, calme et conviviale, est équipée de multiples tables rondes conçues sur mesure par les architectes. Les nouvelles cloisons et le mobilier ont été peints en noir et recouverts de panneaux acoustiques en tissu perforé gris. La structure béton est mise en valeur par un éclairage indirect et les tuyaux de chauffage, témoins de l'histoire des lieux, ont été peints en bleu. **A. D.**

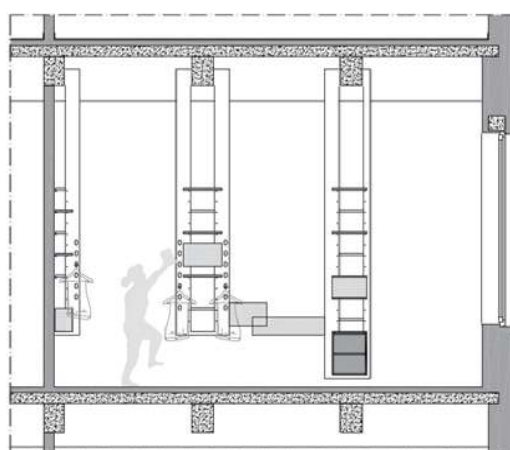
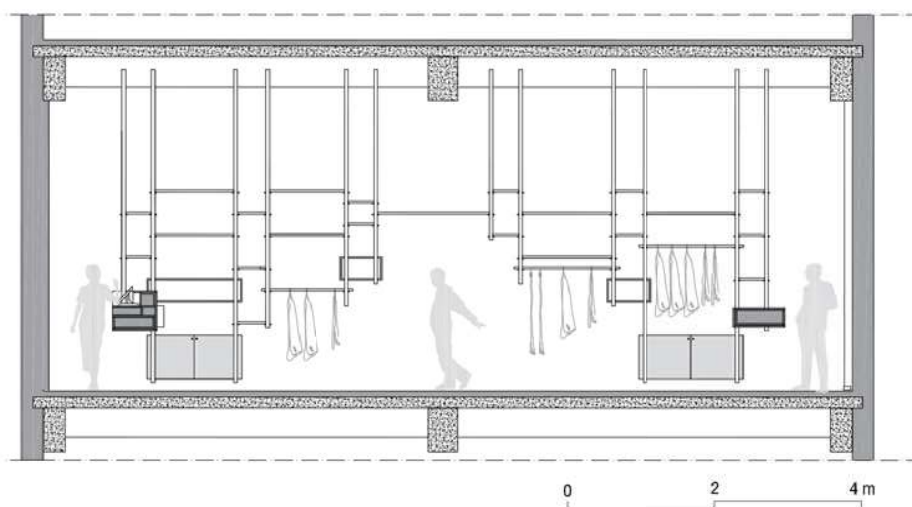

► L'ensemble du mobilier a été suspendu à la structure de béton.

MAÎTRISE D'OUVRAGE: Institut Notre-Dame de Lourdes

MAÎTRISE D'ŒUVRE: Claisse architectures

SURFACE: 241 m², salle des professeurs ; 67 m² classe didactique

MATÉRIAUX: pin, mélaminé blanc, contreplaqué, panneaux acoustiques, résine époxy

COÛT: 90 000 € HT, salle des professeurs ; 60 000 € HT, classe didactique

LIVRAISON: 2018

COUPES SUR LE MAGASIN DIDACTIQUE



La structure originelle a été mise à nu. Au fond, les piliers délimitent une zone de circulation.



L'espace de travail est séparé par des cloisons habillées de panneaux acoustiques.

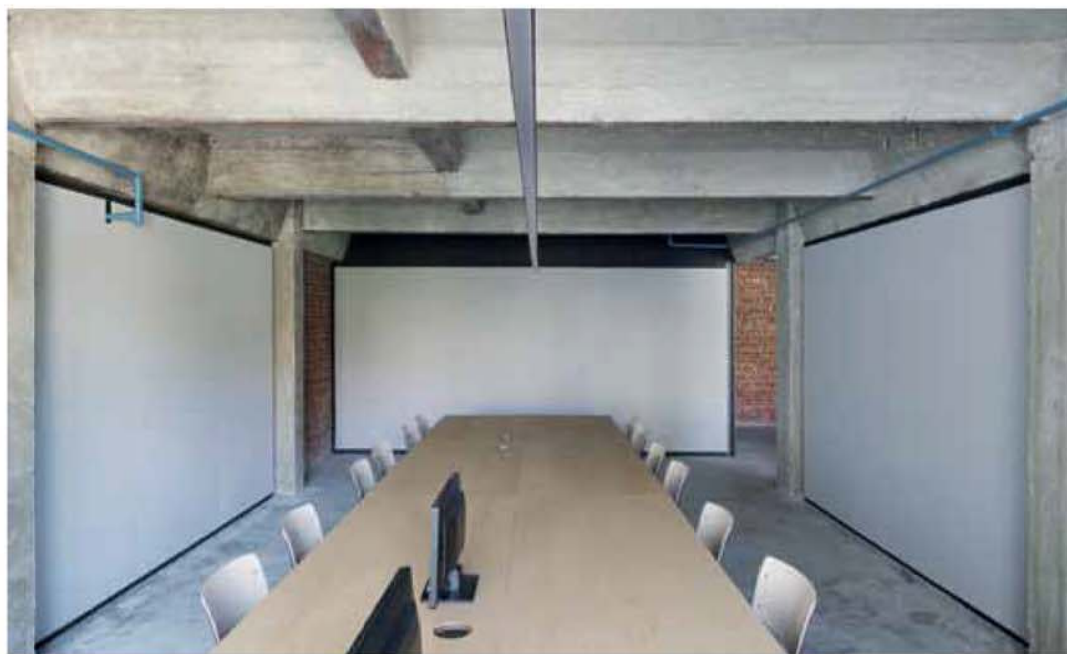

Photos Koen Van Damme

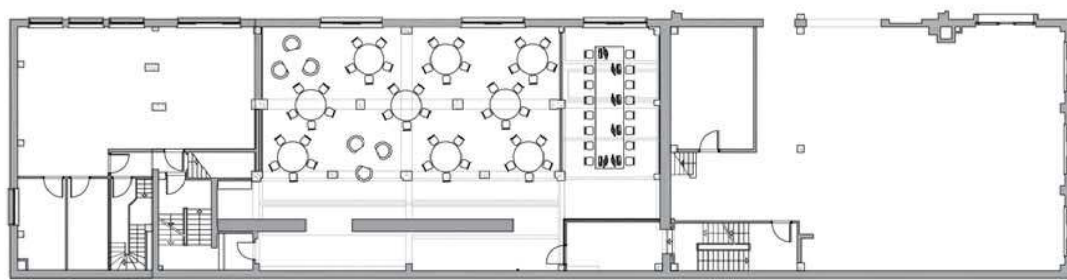

PLAN DE LA SALLE DES PROFESSEURS

0 5 15 m